基督教粉嶺神召會小學

生命教育 -- 學校飼養被遺棄貓兒的活動

我愛校貓親子繪畫比賽

你們喜歡學校的貓咪嗎？謝謝你們寫給貓貓的心意卡及來信。相信你們很愛貓貓。如果你們有興趣參加「我愛校貓親子繪畫比賽」，可以到學校操場的壁報板或到校網 → 學與教→資優教育→貓貓在校園計劃內觀看貓貓的相片及錄像，然後把**黑黑一家**繪畫出來。同學亦可**選其中一隻貓貓**，加上你們的**愛心與創意**，將畫作變得**更精彩及更有意義**。同學可選用**任何顏料**或加上**任何裝飾**，以美化這畫作。請同學於 3 月 28 日(星期三)前把已繪畫好的畫交給班主任轉交給勞凱瑜主任。能被選中為冠、亞、季軍的同學及五名優異獎同學可獲餵貓一次及小禮物一份。。大家努力參與啊！

姓名：何思翰 (7)　　班別：P. 2B

基督教粉嶺神台會小學

生命教育 -- 學校飼養被遺棄貓兒的活動

我愛校貓親子繪畫比賽

你們喜歡學校的貓咪嗎？謝謝你們寫給貓貓的心意卡及來信。相信你們很愛貓貓。如果你們有興趣參加「我愛校貓親子繪畫比賽」，可以到學校操場的壁報板或到校網 → 學與教→資優教育→貓貓在校園計劃內觀看貓貓的相片及錄像，然後把**黑黑一家**繪畫出來。同學亦可選其中一隻貓貓，加上你們的**愛心與創意**，將畫作變得**更精彩及更有意義**。同學可選用**任何顏料**或加上**任何裝飾**，以美化這畫作。請同學於 3 月 28 日(星期三)前把已繪畫好的畫交給班主任轉交給勞凱瑜主任。能被選中為冠、亞、季軍的同學及五名優異獎同學可獲餵貓一次及小禮物一份。。大家努力參與啊！

姓名：陳凱嵐 (3)　　班別：P. 1D

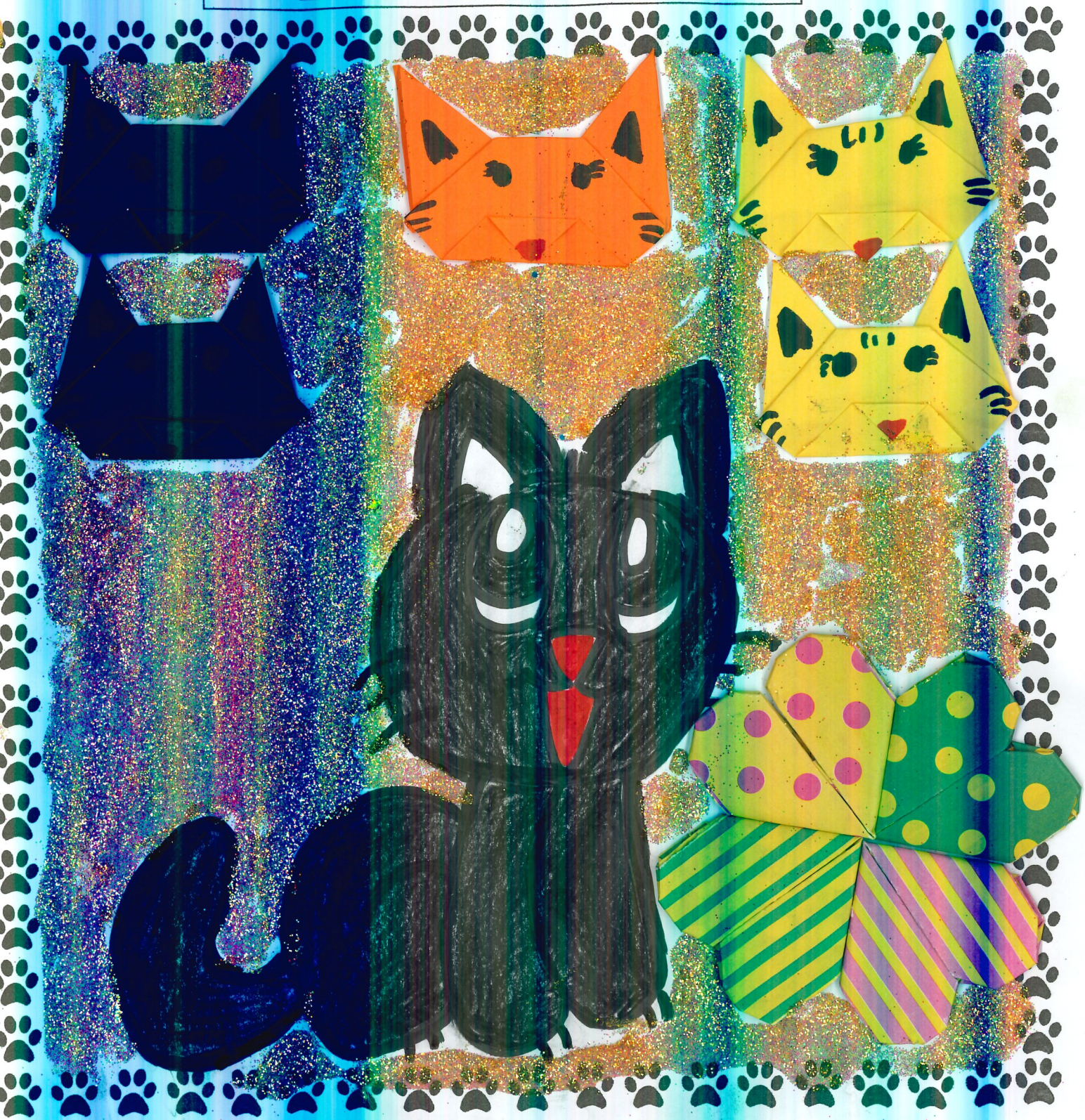

基督教粉嶺神召會小學

生命教育 -- 學校飼養被遺棄貓兒的活動

我愛校貓親子繪畫比賽

你們喜歡學校的貓咪嗎？謝謝你們寫給貓貓的心意卡及來信。相信你們很愛貓貓。如果你們有興趣參加「我愛校貓親子繪畫比賽」，可以到學校操場的壁報板或到校網 → 學與教→資優教育→貓貓在校園計劃內觀看貓貓的相片及錄像，然後把**黑黑一家**繪畫出來。同學亦可**選其中一隻貓貓**，加上你們的**愛心與創意**，將畫作變得**更精彩及更有意義**。同學可選用**任何顏料**或加上**任何裝飾**，以美化這畫作。請同學於 3 月 28 日(星期三)前把已繪畫好的畫交給班主任轉交給勞凱瑜主任。能被選中為冠、亞、季軍的同學及五名優異獎同學可獲餵貓一次及小禮物一份。。大家努力參與啊！

姓名：張雯靖 (7)　　班別：P. 1B

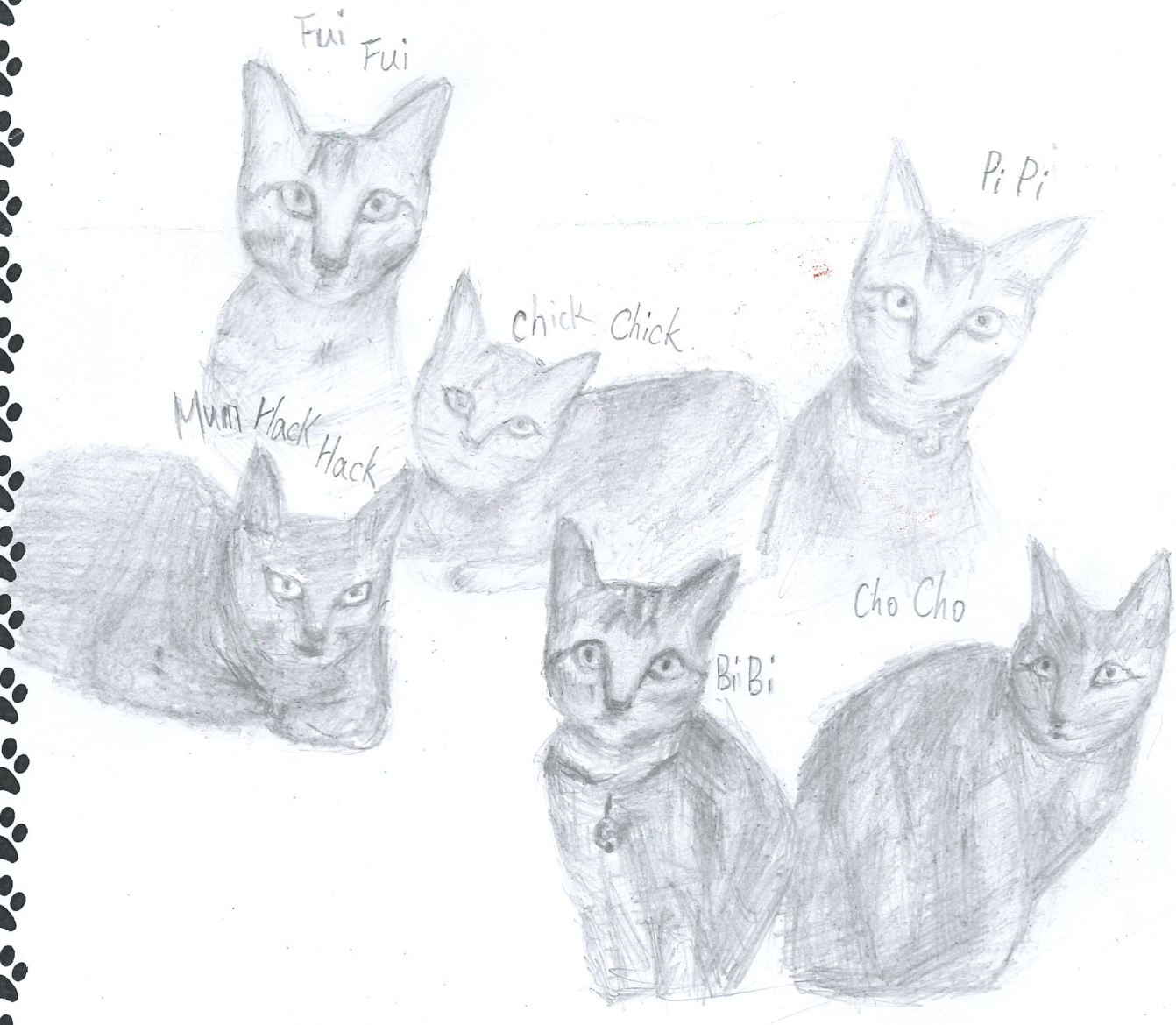

基督教粉嶺神召會小學

生命教育 -- 學校飼養被遺棄貓兒的活動

我愛校貓親子繪畫比賽

你們喜歡學校的貓咪嗎？謝謝你們寫給貓貓的心意卡及來信。相信你們很愛貓貓。如果你們有興趣參加「我愛校貓親子繪畫比賽」，可以到學校操場的壁報板或到校網 → 學與教→資優教育→貓貓在校園計劃內觀看貓貓的相片及錄像，然後把**黑黑一家**繪畫出來。同學亦可**選其中一隻貓貓**，加上你們的**愛心與創意**，將畫作變得**更精彩及更有意義**。同學可選用**任何顏料**或加上**任何裝飾**，以美化這畫作。請同學於 3 月 28 日(星期三)前把已繪畫好的畫交給班主任轉交給勞凱瑜主任。能被選中為冠、亞、季軍的同學及五名優異獎同學可獲餵貓一次及小禮物一份。。大家努力參與啊！

姓名：馮詩揚 (6)　　班別：P. 3B

基督教粉嶺神召會小學

生命教育 -- 學校飼養被遺棄貓兒的活動

我愛校貓親子繪畫比賽

你們喜歡學校的貓咪嗎？謝謝你們寫給貓貓的心意卡及來信。相信你們很愛貓貓。如果你們有興趣參加「我愛校貓親子繪畫比賽」，可以到學校操場的壁報板或到校網 → 學與教→資優教育→貓貓在校園計劃內觀看貓貓的相片及錄像，然後把**黑黑一家**繪畫出來。同學亦可**選其中一隻貓貓**，加上你們的**愛心與創意**，將畫作變得**更精彩及更有意義**。同學可選用**任何顏料**或加上**任何裝飾**，以美化這畫作。請同學於 3 月 28 日(星期三)前把已繪畫好的畫交給班主任轉交給勞凱瑜主任。能被選中為冠、亞、季軍的同學及五名優異獎同學可獲餵貓一次及小禮物一份。。大家努力參與啊！

姓名：鄧頌汶 (16) 班別：P. 6C

基督教粉嶺神召會小學

生命教育 -- 學校飼養被遺棄貓兒的活動

我愛校貓親子繪畫比賽

你們喜歡學校的貓咪嗎？謝謝你們寫給貓貓的心意卡及來信。相信你們很愛貓貓。如果你們有興趣參加「我愛校貓親子繪畫比賽」，可以到學校操場的壁報板或到校網 → 學與教→資優教育→貓貓在校園計劃內觀看貓貓的相片及錄像，然後把**黑黑一家**繪畫出來。同學亦可**選其中一隻貓貓**，加上你們的**愛心與創意**，將畫作變得**更精彩及更有意義**。同學可選用**任何顏料**或加上**任何裝飾**，以美化這畫作。請同學於 3 月 28 日(星期三)前把已繪畫好的畫交給班主任轉交給勞凱瑜主任。能被選中為冠、亞、季軍的同學及五名優異獎同學可獲餵貓一次及小禮物一份。。大家努力參與啊！

姓名：梁嘉石开 (12)　　班別：P. 3B

基督教粉嶺神召會小學

生命教育 -- 學校飼養被遺棄貓兒的活動

我愛校貓親子繪畫比賽

你們喜歡學校的貓咪嗎？謝謝你們寫給貓貓的心意卡及來信。相信你們很愛貓貓。如果你們有興趣參加「我愛校貓親子繪畫比賽」，可以到學校操場的壁報板或到校網 → 學與教→資優教育→貓貓在校園計劃內觀看貓貓的相片及錄像，然後把**黑黑一家**繪畫出來。同學亦可**選其中一隻貓貓**，加上你們的**愛心與創意**，將畫作變得**更精彩及更有意義**。同學可選用**任何顏料**或加上**任何裝飾**，以美化這畫作。請同學於 3 月 28 日(星期三)前把已繪畫好的畫交給班主任轉交給勞凱瑜主任。能被選中為冠、亞、季軍的同學及五名優異獎同學可獲餵貓一次及小禮物一份。。大家努力參與啊！

姓名：楊溎 (23)　　班別：P. 6C

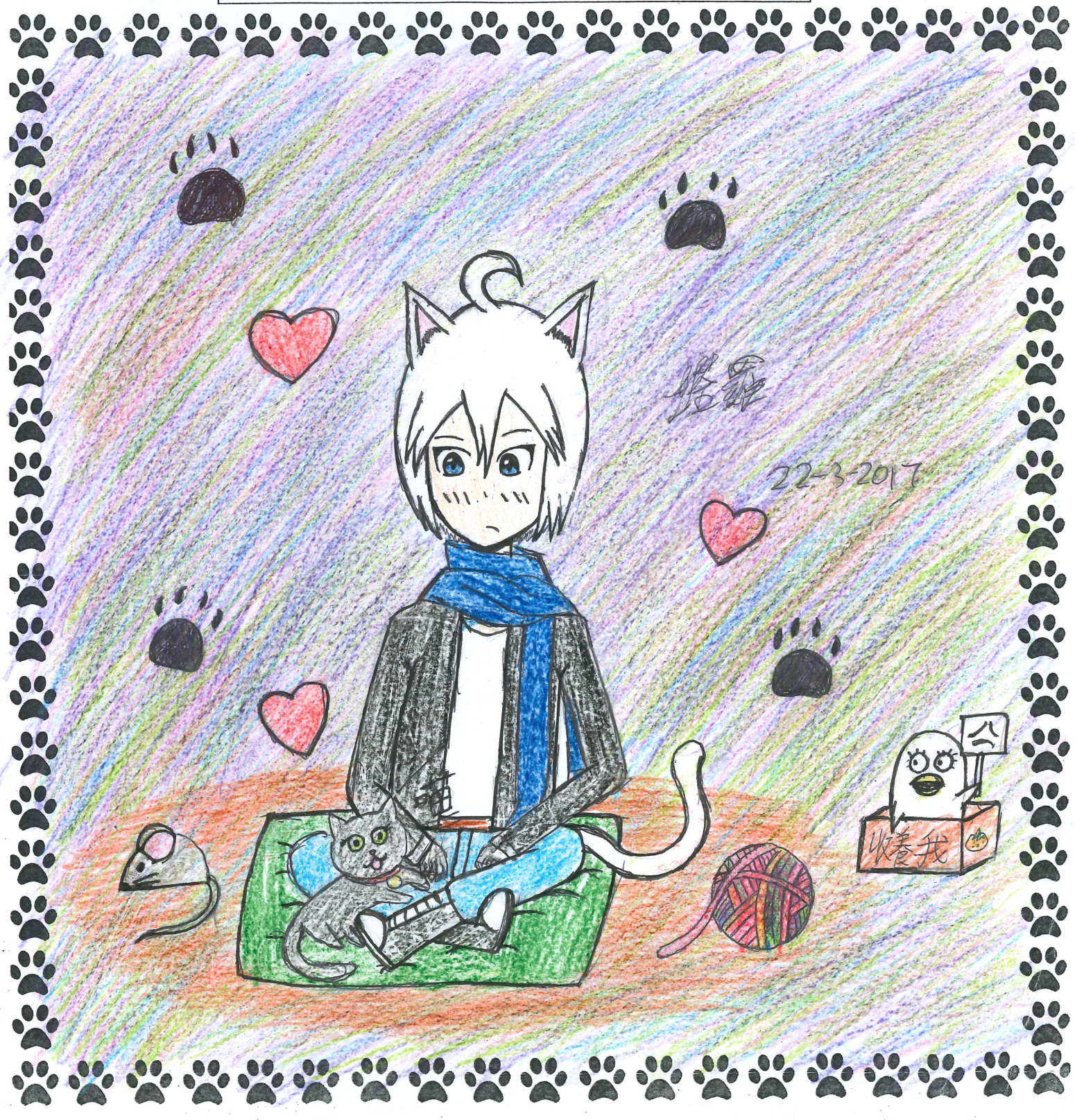

基督教粉嶺神召會小學

生命教育 -- 學校飼養被遺棄貓兒的活動

我愛校貓親子繪畫比賽

你們喜歡學校的貓咪嗎？謝謝你們寫給貓貓的心意卡及來信。相信你們很愛貓貓。如果你們有興趣參加「我愛校貓親子繪畫比賽」，可以到學校操場的壁報板或到校網 → 學與教→資優教育→貓貓在校園計劃內觀看貓貓的相片及錄像，然後把**黑黑一家**繪畫出來。同學亦可**選其中一隻貓貓**，加上你們的**愛心與創意**，將畫作變得**更精彩及更有意義**。同學可選用**任何顏料**或加上**任何裝飾**，以美化這畫作。請同學於 3 月 28 日(星期三)前把已繪畫好的畫交給班主任轉交給勞凱瑜主任。能被選中為冠、亞、季軍的同學及五名優異獎同學可獲餵貓一次及小禮物一份。。大家努力參與啊！

姓名：許卓詩 (25) 班別：P. 5D

基督教粉嶺神召會小學

生命教育 -- 學校飼養被遺棄貓兒的活動

我愛校貓親子繪畫比賽

你們喜歡學校的貓咪嗎？謝謝你們寫給貓貓的心意卡及來信。相信你們很愛貓貓。如果你們有興趣參加「我愛校貓親子繪畫比賽」，可以到學校操場的壁報板或到校網 → 學與教→資優教育→貓貓在校園計劃內觀看貓貓的相片及錄像，然後把**黑黑一家**繪畫出來。同學亦可**選其中一隻貓貓**，加上你們的**愛心與創意**，將畫作變得**更精彩及更有意義**。同學可選用**任何顏料**或加上**任何裝飾**，以美化這畫作。請同學於 3 月 28 日(星期三)前把已繪畫好的畫交給班主任轉交給勞凱瑜主任。能被選中為冠、亞、季軍的同學及五名優異獎同學可獲餵貓一次及小禮物一份。。大家努力參與啊！

姓名：蔡卓琳 (5)　　班別：P. 4A

基督教粉嶺神召會小學

生命教育 -- 學校飼養被遺棄貓兒的活動

我愛校貓親子繪畫比賽

你們喜歡學校的貓咪嗎？謝謝你們寫給貓貓的心意卡及來信。相信你們很愛貓貓。如果你們有興趣參加「我愛校貓親子繪畫比賽」，可以到學校操場的壁報板或到校網 → 學與教→資優教育→貓貓在校園計劃內觀看貓貓的相片及錄像，然後把**黑黑一家**繪畫出來。同學亦可**選其中一隻貓貓**，加上你們的**愛心與創意**，將畫作變得**更精彩及更有意義**。同學可選用**任何顏料**或加上**任何裝飾**，以美化這畫作。請同學於 3 月 28 日(星期三)前把已繪畫好的畫交給班主任轉交給勞凱瑜主任。能被選中為冠、亞、季軍的同學及五名優異獎同學可獲餵貓一次及小禮物一份。。大家努力參與啊！

姓名：周揚政 (14) 班別：P. 4D